ひっそり新卒採用してるのに
よくここまでたどり着きました！！(笑)
興味を持っていただきありがとうございます！

障害者支援がよくわかる職場体験

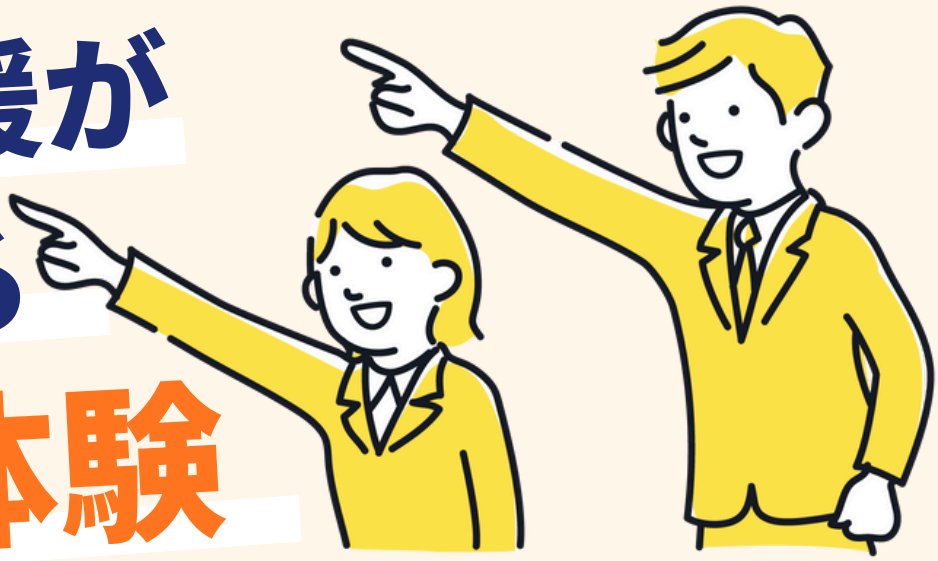

職場体験がおススメの3つの理由

理解できる！
1 リアルを知ることができる

ミスマッチ防止！
2 入社してから失敗しない

昼食無料！
3 実際の給食も無料で食べられる

あとは、もう一歩踏み出す勇気！

どこかの求人サイトからワンクリックではなく
ホームページから直接電話する **勇気・行動力**
選考の際、**高く評価** させていただきます！

048-978-2111

受付：8：30～17：30

社会福祉法人平徳会

1日で学べる！障害者支援のお仕事

コンセプト

福祉業界に興味がある方
障がいのある方のサポートしたい方
詳しくは決まってないけど、
人のために働ける仕事をしたい方
に向けて、
福祉の仕事内容・やりがいを楽しく体験・理解
していただく内容となっています。

会 場

障害者支援施設 こしがや希望の里
〒343-0007 埼玉県越谷市向畑２３１
※北越谷駅・せんげん台駅・越谷レイクタウン駅
まで送迎いたします

服装・持ち物

・服装は動きやすい格好※スーツ不要
・上履き・筆記用具
・濡れても良い服(Tシャツ・ジャージ等)
※昼食は無料でご用意しております

お問い合わせ

連絡先：０４８－９７８－２１１１
採用担当：総務課 遠山
「ホームページ見て、職場体験応募しました」
電話の最初にお伝えください。

スケジュール

時間	内容
9:30	オリエンテーション
10:00	午前活動(お散歩等)
11:00	日常生活支援(洗濯物たたみ等)
12:00	食事支援・歯磨き支援
12:30	休憩
13:30	午後活動(お仕事等)
15:00	おやつ
15:30	お風呂支援
16:00	振り返り・福利厚生等のお話
17:00	終了